dl ENGINEERING
D.LAMBROPOULOS & ASSOCIATES

Contents

History n' Presentation

Team

About us

Services

Specialised Engineering

Banking Industry Engineering

Customers

Projects

Case Studies

Quality n' Safety

Equipment n' Facilities

Contact

History n' Presentation

Η εταιρεία μας ιδρύθηκε το 1979 στην Αθήνα από τον Θεόδωρο Κ. Λαμπρόπουλο με την επωνυμία Θ. Λαμπρόπουλος & ΣΙΑ Ο.Ε, έχοντας ως αντικείμενο τη κατασκευή και συντήρηση κλιματισμού και ηλεκτρομηχανολογικών έργων.

Στη συνέχεια ανέπτυξε δράση στο τομέα εκπόνησης μελετών και κατασκευής οικοδομικών έργων, με στόχο τη δημιουργία μιας εταιρείας που θα παρέχει υπηρεσίες σε όλο το φάσμα των κατασκευαστικών έργων και μελετών.

Με αφετηρία τη ποιότητα εργασίας, την υπευθυνότητα και την αυστηρή τήρηση χρονοδιαγράμματος εκτελέσθηκαν έργα με πλήρη επιτυχία, δημιουργώντας μακροχρόνια σχέση εμπιστοσύνης με τους πελάτες μας και επιβεβαιώνοντας το βασικό άξονα της φιλοσοφίας και της πρακτικής μας, την αξιοπιστία και την αποτελεσματικότητα. Από το 2006 η εταιρεία μας έχει την επωνυμία Δ. Λαμπρόπουλος & ΣΙΑ Ο.Ε.

Με βάση τα επιτεύγματα όλων αυτών των ετών λειτουργίας της, η Δ. Λαμπρόπουλος & ΣΙΑ Ο.Ε. έχει καταφέρει να τυχάνει πλέον, αναγνώρισης και αποδοχής από τη πελατεία της για τις υπηρεσίες που παρέχει, τόσο σε φορείς του Δημοσίου και Ιδιωτικού τομέα, όσο και σε ιδιώτες. Προσαρμοσμένη στις ολοένα και αυξανόμενες απαιτήσεις της σημερινής εποχής, έχει διευρύνει τους τομείς της δραστηριότητας της, επιτυγχάνοντας με αυτό το τρόπο να ανταποκρίνεται επαρκώς στις ανάγκες των πελατών της σε όλη την επικράτεια.



Από το 1979 η εταιρεία διατηρεί μόνιμο προσωπικό όλων των απαραίτητων τεχνικών ειδικοτήτων. Από το 2000, διαπιστώθηκε η ανάγκη για εξέλιξη στον χώρο μελετών, εκτέλεσης ειδικών έργων και διαχείριση έργου, και δημιουργήθηκε μια ομάδα έμπειρων Μηχανικών, αποτελούμενη από έμπειρους Μηχανικούς όλων των ειδικοτήτων. Ασφαλώς, λόγω της πολυετούς πορείας στο χώρο, η εταιρεία διατηρεί πολύ καλή συνεργασία με πολλούς αξιόπιστους εξωτερικούς συνεργάτες.

Σήμερα, η εταιρεία μας είναι μια σύγχρονη, και ανταγωνιστική Ελληνική επιχείρηση που δρα με σκοπό τη συνεχή ανάπτυξη, ώστε να υλοποιείται το όραμα των ιδρυτών της αλλά ταυτόχρονα να ικανοποιούνται οι προσδοκίες των στελεχών της.

Η εταιρεία μας ειδικεύεται σε ηλεκτρομηχανολογικές και οικοδομικές υπηρεσίες κτιρίων, διεκπεραιώνοντας έργα, όπως εκπόνηση μελετών οικοδομικών και ηλεκτρομηχανολογικών έργων, εφαρμογή των μελετών, κατασκευή, μόνιμη συντήρηση κτιρίων καθώς και ενεργειακή διαχείριση κτιρίων. Τα μέλη της εταιρείας έχουν φέρει εις πέρας από το 1979, πάνω από 1000 έργα, συμπεριλαμβανομένων ειδικών μηχανολογικών εγκαταστάσεων, ιδρυμάτων, έως πολυσύνθετων τραπεζικών, ξενοδοχειακών και εργοστασιακών εγκαταστάσεων.

Η εταιρεία έχει απόλυτη δυτική φιλοσοφία, δίνοντας βαρύτητα στην εξειδίκευση του προσωπικού, έχοντας διαμορφώσει τμήματα σύμφωνα με τους τομείς απασχόλησης, τα οποία εξειδικεύονται με σεμινάρια βελτίωσης όταν απαιτείται, ώστε να λειτουργούν με απόλυτη επιτυχία στο αντικείμενο τους.

Team

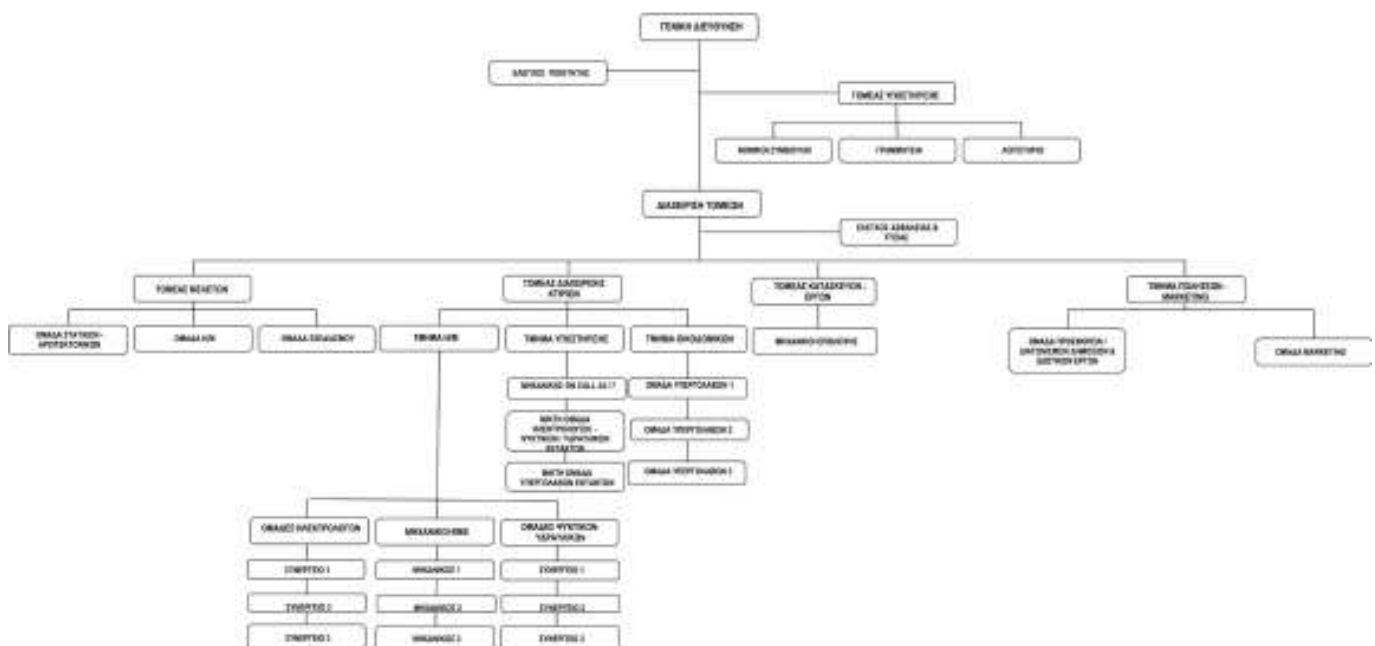

About us

Από το 1979 έως σήμερα, η εταιρεία μας είναι μια σύγχρονη, και ανταγωνιστική Ελληνική επιχείρηση που δρα με σκοπό τη συνεχή ανάπτυξη, ώστε να υλοποιείται το όραμα των ιδρυτών της αλλά ταυτόχρονα να ικανοποιούνται οι προσδοκίες των πελατών της.

Η εταιρεία μας ειδικεύεται σε ηλεκτρομηχανολογικές και οικοδομικές υπηρεσίες κτιρίων, διεκπεραιώνοντας έργα με απόλυτη δυτική φιλοσοφία, δίνοντας βαρύτητα στην εξειδίκευση του προσωπικού, έχοντας διαμορφώσει τμήματα σύμφωνα με τους τομείς απασχόλησης. Με αφετηρία τη ποιότητα εργασίας, την υπευθυνότητα και την αυστηρή τήρηση χρονοδιαγράμματος η εταιρεία μας έχει εκτελέσει έργα με πλήρη επιτυχία, δημιουργώντας μακροχρόνια σχέση εμπιστοσύνης με τους πελάτες μας και επιβεβαιώνοντας το βασικό άξονα της φιλοσοφίας και της πρακτικής μας, την αξιοπιστία και την αποτελεσματικότητα.

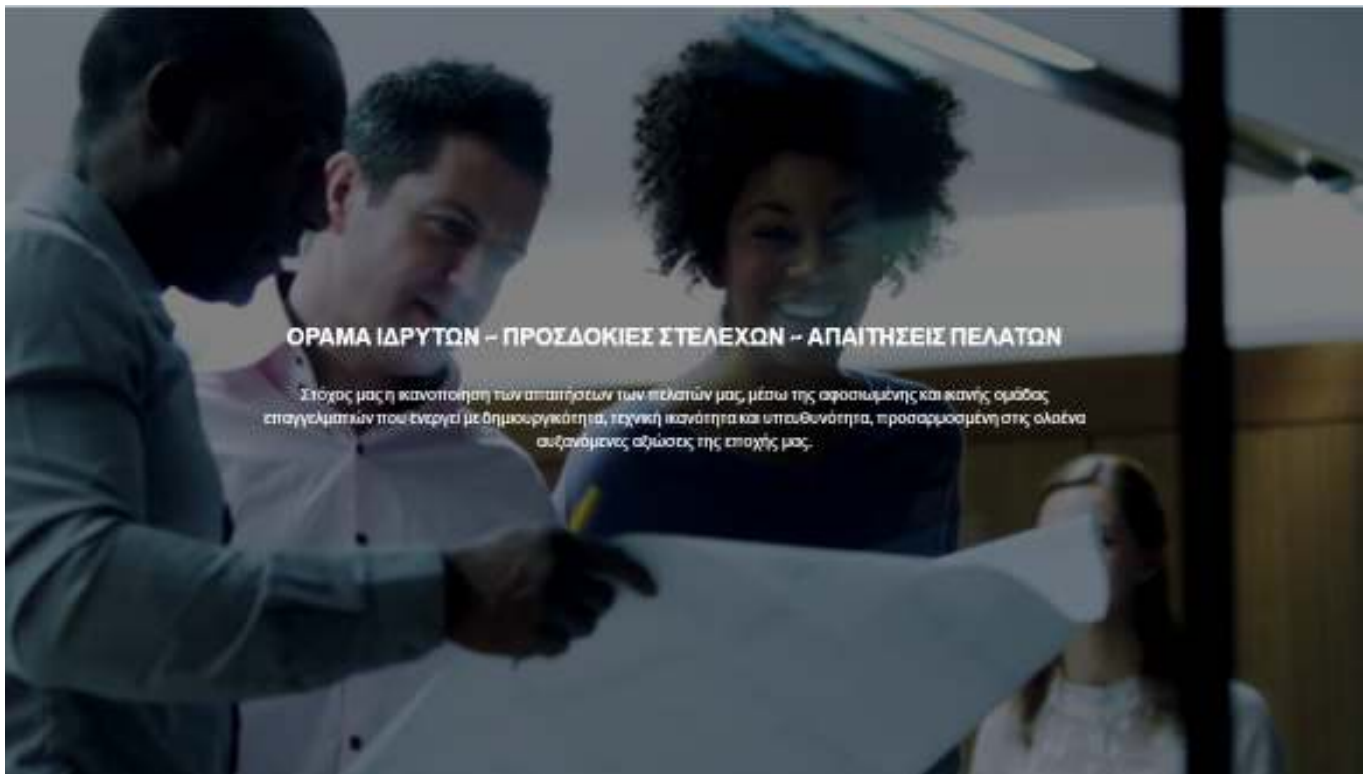

Services

Μελέτη. Η εταιρεία μας έχοντας έμπειρα στελέχη παρέχει ολοκληρωμένες λύσεις και υπηρεσίες στον τομέα **μελέτης κτιριακών υποδομών**, έχοντας ολοκληρώσει μελέτες εφαρμογής για κτίρια ειδικών προδιαγραφών

- Αρχιτεκτονική Μελέτη και InteriorDesign
- Ενεργειακές Μελέτες
- ΗΜ Μελέτες - Ειδικών Κτιρίων
- ΗΜ Μελέτες
- Μελέτες Πυρασφάλειας
- Τεχνικές Εκθέσεις
- Τεχνο – οικονομικές Μελέτες
- Αξιολόγηση επενδύσεων
- Ανάπτυξη εταιρικής ταυτότητας

Κατασκευή. Η εταιρεία μας έχοντας έμπειρα στελέχη παρέχει ολοκληρωμένες λύσεις και υπηρεσίες στον τομέα **κατασκευής κτιριακών υποδομών**, έχοντας ολοκληρώσει πληθώρα κατασκευών για κτίρια ειδικών προδιαγραφών

- Κατασκευή τραπεζικών καταστημάτων
- Κατασκευή επαγγελματικών χώρων
- Κατασκευή ειδικών ΗΜ έργων
- Κατασκευή και ανακατασκευή κατοικιών
- Κατασκευή καταστημάτων
- Κατασκευή ειδικών κτιρίων (data center)
- Διαχείριση έργων (project management)

Facility Management. Η εταιρεία μας έχοντας έμπειρα στελέχη ειδικεύεται στην **παροχή υπηρεσιών διαχείρισης κτιριακών εγκαταστάσεων** στις εξής υποδομές:

- Τραπεζικά κτίρια
- Data centers – IT centers
- Μουσεία
- Χώρους Πολιτισμικού Ενδιαφέροντος
- Νοσοκομεία
- Ξενοδοχεία
- Ειδικά κτίρια - συγκροτήματα
- Κτίρια Αθλητισμού

Specialised Engineering

Με αφετηρία τη ποιότητα εργασίας, την υπευθυνότητα και την αυστηρή τήρηση χρονοδιαγράμματος εκτελέστηκαν ειδικά έργα με πλήρη επιτυχία, δημιουργώντας μακροχρόνια σχέση εμπιστοσύνης με τους πελάτες μας και επιβεβαιώνοντας το βασικό άξονα της φιλοσοφίας και της πρακτικής μας, την αξιοπιστία και την αποτελεσματικότητα. Από το 1979 η εταιρεία μας έχει εκτελέσει πληθώρα έργων, που αφορούν κτίρια όπως Νοσοκομεία, Τραπεζικά κτίρια και καταστήματα, Data Centers, κλπ. Η εταιρεία έχει απόλυτη δυτική φιλοσοφία, δίνοντας βαρύτητα στην εξειδίκευση του προσωπικού για την εκπόνηση των ειδικών έργων, έχοντας την υποδομή για την εκτέλεση των ανωτέρω.



ΤΟΜΕΙΣ ΔΡΑΣΤΗΡΙΟΤΗΤΑΣ ΚΥΚΛΟΣ ΕΡΓΑΣΙΩΝ 10-ΕΤΙΑΣ

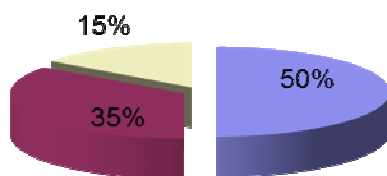

■ ΚΑΤΑΣΚΕΥΕΣ
■ FACILITY MANAGEMENT
■ DESIGN - ΜΕΛΕΤΕΣ

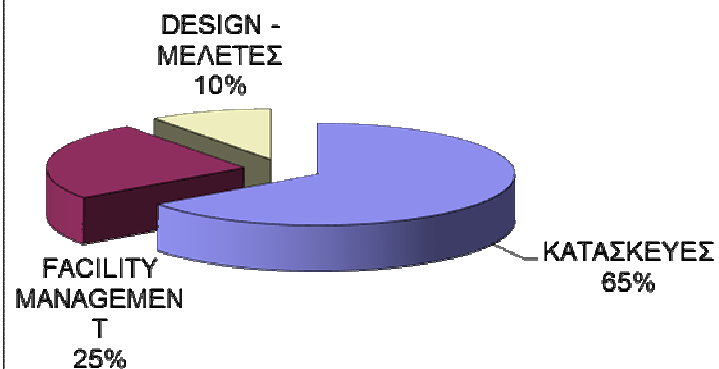

ΤΟΜΕΙΣ ΔΡΑΣΤΗΡΙΟΤΗΤΑΣ ΚΥΚΛΟΣ ΕΡΓΑΣΙΩΝ 2011 - 2014

■ ΚΑΤΑΣΚΕΥΕΣ

Banking Industry Engineering

ΣΥΝΕΡΓΑΖΟΜΕΝΕΣ ΤΡΑΠΕΖΕΣ

- ΤΡΑΠΕΖΑ ΑΤΤΙΚΗΣ
- ΤΡΑΠΕΖΑ ΠΕΙΡΑΙΩΣ
- ΕΘΝΙΚΗ ΤΡΑΠΕΖΑ ΤΗΣ ΕΛΛΑΔΟΣ
- EUROBANK
- ΕΜΠΟΡΙΚΗ BANK
- MARFIN BANK
- ΑΓΡΟΤΙΚΗ ΤΡΑΠΕΖΑ ΤΗΣ ΕΛΛΑΔΟΣ

ΕΚΠΟΝΗΣΗ ΜΕΛΕΤΩΝ ΤΡΑΠΕΖΙΚΩΝ ΚΑΤΑΣΤΗΜΑΤΩΝ ΚΑΙ ΕΙΔΙΚΩΝ ΚΤΙΡΙΩΝ

ΜΕΛΕΤΕΣ ΠΥΡΑΣΦΑΛΕΙΑΣ

- ΤΡΑΠΕΖΑ ΑΤΤΙΚΗΣ : 86 ΜΕΛΕΤΕΣ
- ΕΘΝΙΚΗ ΤΡΑΠΕΖΑ ΤΗΣ ΕΛΛΑΔΟΣ : 133 ΜΕΛΕΤΕΣ
- ΤΡΑΠΕΖΑ ΠΕΙΡΑΙΩΣ : 26 ΜΕΛΕΤΕΣ
- ΤΡΑΠΕΖΑ MARFIN : 116 ΜΕΛΕΤΕΣ
- ΑΓΡΟΤΙΚΗ ΤΡΑΠΕΖΑ ΤΗΣ ΕΛΛΑΔΟΣ : 30 ΜΕΛΕΤΕΣ

ΜΕΛΕΤΕΣ ΗΜ ΚΑΙ ΕΝΕΡΓΕΙΑΚΕΣ

- ΕΘΝΙΚΗ ΤΡΑΠΕΖΑ ΤΗΣ ΕΛΛΑΔΟΣ : 14 ΜΕΛΕΤΕΣ
- ΤΡΑΠΕΖΑ ΠΕΙΡΑΙΩΣ : 12 ΜΕΛΕΤΕΣ (4 ΕΝΕΡΓΕΙΑΚΕΣ ΜΕΛΕΤΕΣ)
- ΤΡΑΠΕΖΑ MARFIN : 2 ΜΕΛΕΤΕΣ (ΕΝΕΡΓΕΙΑΚΗ - DATA CENTER)
- ΑΓΡΟΤΙΚΗ ΤΡΑΠΕΖΑ ΤΗΣ ΕΛΛΑΔΟΣ : 2 ΜΕΛΕΤΕΣ
- ΝΟΣΟΚΟΜΕΙΟ ΚΑΤ – ΕΝΕΡΓΕΙΑΚΗ ΑΝΑΒΑΘΜΙΣΗ
- ΤΑΜΕΙΟ ΕΛΛΗΝΙΚΗΣ ΟΔΟΠΟΪΑΣ : ΕΝΕΡΓΕΙΑΚΗ ΑΝΑΒΑΘΜΙΣΗ

ΚΑΤΑΣΚΕΥΗ ΤΡΑΠΕΖΙΚΩΝ ΚΑΤΑΣΤΗΜΑΤΩΝ ΚΑΙ ΕΙΔΙΚΩΝ ΚΤΙΡΙΩΝ

- ΤΡΑΠΕΖΑ ΠΕΙΡΑΙΩΣ : 12 ΚΑΤΑΣΚΕΥΕΣ ΑΝΩ ΤΩΝ 150.000€
- ΤΡΑΠΕΖΑ ΠΕΙΡΑΙΩΣ : 90 ΚΑΤΑΣΚΕΥΕΣ ΑΝΩ ΤΩΝ 20.000€
- ΕΘΝΙΚΗ ΤΡΑΠΕΖΑ ΤΗΣ ΕΛΛΑΔΟΣ : 12 ΚΑΤΑΣΚΕΥΕΣ ΑΝΩ ΤΩΝ 300.000€ (DATA CENTER – DISASTER SITE)
- ΕΘΝΙΚΗ ΤΡΑΠΕΖΑ ΤΗΣ ΕΛΛΑΔΟΣ : 4 ΚΑΤΑΣΚΕΥΕΣ ΑΝΩ ΤΩΝ 200.000€
- ΕΘΝΙΚΗ ΤΡΑΠΕΖΑ ΤΗΣ ΕΛΛΑΔΟΣ : 40 ΚΑΤΑΣΚΕΥΕΣ ΑΝΩ ΤΩΝ 20.000€
- ΕΘΝΙΚΗ ΤΡΑΠΕΖΑ ΤΗΣ ΕΛΛΑΔΟΣ – ΑΣΤΕΡΑΣ ΒΟΥΛ.: 1 ΚΑΤΑΣΚΕΥΗ ΑΝΩ ΤΩΝ 1.700.000€
- ΤΡΑΠΕΖΑ MARFIN : 1 ΚΑΤΑΣΚΕΥΗ ΑΝΩ ΤΩΝ 100.000€
- ΤΡΑΠΕΖΑ MARFIN : 2 ΚΑΤΑΣΚΕΥΕΣ ΑΝΩ ΤΩΝ 20.000€
- ΑΓΡΟΤΙΚΗ ΤΡΑΠΕΖΑ ΤΗΣ ΕΛΛΑΔΟΣ : 1 ΚΑΤΑΣΚΕΥΗ ΑΝΩ ΤΩΝ 100.000€

ΣΥΝΤΗΡΗΣΗ ΤΡΑΠΕΖΙΚΩΝ ΚΑΤΑΣΤΗΜΑΤΩΝ ΚΑΙ ΕΙΔΙΚΩΝ ΚΤΙΡΙΩΝ

- ΕΘΝΙΚΗ ΤΡΑΠΕΖΑ ΤΗΣ ΕΛΛΑΔΟΣ : 200 ΚΑΤΑΣΤΗΜΑΤΑ, ΔΙΚΤΥΟ ΔΥΤ. ΕΛΛΑΔΟΣ, ΒΟΙΩΤΙΑΣ, ΑΤΤΙΚΗΣ
- ΕΘΝΙΚΗ ΤΡΑΠΕΖΑ ΤΗΣ ΕΛΛΑΔΟΣ : 4 ΚΕΝΤΡΙΚΑ ΚΤΙΡΙΑ ΑΤΤΙΚΗΣ

FACILITY MANAGEMENT ΕΙΔΙΚΩΝ ΚΤΙΡΙΩΝ

- DATA CENTER ΕΘΝΙΚΗΣ ΤΡΑΠΕΖΑΣ ΤΗΣ ΕΛΛΑΔΟΣ
- DATA CENTER ΑΓΡΟΤΙΚΗΣ ΤΡΑΠΕΖΑΣ ΤΗΣ ΕΛΛΑΔΟΣ
- ΝΟΣΟΚΟΜΕΙΟ ΤΥΠΕΤ – ΕΘΝΙΚΗΣ ΤΡΑΠΕΖΑΣ ΤΗΣ ΕΛΛΑΔΟΣ

Customers

ΤΡΑΠΕΖΙΚΑ ΙΔΡΥΜΑΤΑ

ΤΡΑΠΕΖΑ ΠΕΙΡΑΙΩΣ
ΕΘΝΙΚΗ ΤΡΑΠΕΖΑ ΤΗΣ ΕΛΛΑΔΟΣ
EUROBANK
ΑΤΤΙΚΑ BANK
ΑΛΡΗΑ BANK
ΕΜΡΟΡΙΚΙ BANK
ΑΓΡΟΤΙΚΗ ΤΡΑΠΕΖΑ ΤΗΣ ΕΛΛΑΔΟΣ
MARFIN INVESTMENT BANK
GENIKI BANK

ΑΣΦΑΛΙΣΤΙΚΕΣ ΕΤΑΙΡΕΙΕΣ

ΕΘΝΙΚΗ LEASING
ΑΤΕ LEASING
NBG ASSURANCE
INTERPARTNER ASSISTANCE
ΕΘΝΙΚΗ ΑΣΦΑΛΙΣΤΙΚΗ

ΕΤΑΙΡΕΙΕΣ ΠΟΛΙΤΙΣΜΙΚΟΥ ΕΝΔΙΑΦΕΡΟΝΤΟΣ

ΜΟΥΣΕΙΟ ΑΚΡΟΠΟΛΗΣ
ΖΑΠΠΕΙΟ ΜΕΓΑΡΟ
ΒΟΥΛΗ ΤΩΝ ΕΛΛΗΝΩΝ
ΑΚΑΔΗΜΙΑ ΑΘΗΝΩΝ

ΝΟΣΟΚΟΜΕΙΑ

ΝΟΣΟΚΟΜΕΙΟ ΚΑΤ
ΝΟΣΟΚΟΜΕΙΟ ΤΥΠΕΤ
I. IB. E. A. A.

ΞΕΝΟΔΟΧΕΙΑ

ΑΣΤΕΡΑΣ ΒΟΥΛΙΑΓΜΕΝΗΣ
MARRIOTT HOTEL

DATA CENTERS

ΥΠΟΥΡΓΕΙΟ ΟΙΚΟΝΟΜΙΚΩΝ - ΚΕΠΥΟ
Ε.Τ.Ε DISTASTER SITE
Ε.Τ.Ε ΠΡΩΗΝ ΚΜ
Α.Τ.Ε. ΠΡΩΗΝ ΚΜ
ΗΔΙΚΑ ΚΜ
Τ.Ε.Ο

SUPER MARKETS

ΑΒ ΒΑΣΙΛΟΠΟΥΛΟΣ
DIA SUPER MARKET

ΕΤΑΙΡΕΙΕΣ ΔΗΜΟΣΙΟΥ

ΤΑΜΕΙΟ ΕΛΛΗΝΙΚΗΣ ΟΔΟΠΟΪΙΑΣ
ΥΠΟΥΡΓΕΙΟ ΟΙΚΟΝΟΜΙΚΩΝ
ΥΠΟΥΡΓΕΙΟ ΠΟΛΙΤΙΣΜΟΥ
ΥΠΟΥΡΓΕΙΟ ΥΓΙΕΙΑΣ
ΔΕΗ
ΟΣΚ
ΟΑΣΑ

ΛΟΙΠΕΣ ΕΤΑΙΡΕΙΕΣ

ΠΑΝΓΑΙΑ
Υ LOGIMED
PHILIPS
ΕΚΙΝΑ
TEXACO

Projects

ΜΕΛΕΤΕΣ

- ΤΡΑΠΕΖΑ ΠΕΙΡΑΙΩΣ – ΔΙΑΦΟΡΕΣ ΜΕΛΕΤΕΣ
- ΕΘΝΙΚΗ ΤΡΑΠΕΖΑ ΤΗΣ ΕΛΛΑΔΟΣ - ΜΕΛΕΤΕΣ ΠΥΡΑΣΦΑΛΕΙΑΣ ΚΑΙ ΕΝΕΡΓΕΙΑΚΗΣ ΑΝΑΒΑΘΜΙΣΗΣ
- ΑΤΤΙΚΑ BANK – ΜΕΛΕΤΕΣ ΠΥΡΑΣΦΑΛΕΙΑΣ ΟΛΟΥ ΤΟΥ ΔΙΚΤΥΟΥ
- ΑΓΡΟΤΙΚΗ ΤΡΑΠΕΖΑ ΤΗΣ ΕΛΛΑΔΟΣ – ΜΕΛΕΤΕΣ ΠΥΡΑΣΦΑΛΕΙΑΣ
- MARFIN INVESTMENT BANK- ΜΕΛΕΤΕΣ ΠΥΡΑΣΦΑΛΕΙΑΣ ΚΑΙ ΕΝΕΡΓΕΙΑΚΗΣ ΑΝΑΒΑΘΜΙΣΗΣ
- ΝΟΣΟΚΟΜΕΙΟ ΚΑΤ – ΜΕΛΕΤΗ ΕΝΕΡΓΕΙΑΚΗΣ ΑΝΑΒΑΘΜΙΣΗΣ
- Τ.Ε.Ο Α.Ε. – ΜΕΛΕΤΕΣ ΕΝΕΡΓΕΙΑΚΗΣ ΑΝΑΒΑΘΜΙΣΗΣ
- ΖΑΠΠΕΙΟ ΜΕΓΑΡΟ – ΠΙΣΤΟΠΟΙΗΣΗ ΕΝΕΡΓΕΙΑΚΗΣ ΑΠΟΔΟΣΗΣ
- ΑΤΕ LEASING – ΜΕΛΕΤΕΣ ΕΝΕΡΓΕΙΑΚΗΣ ΑΝΑΒΑΘΜΙΣΗΣ ΚΕΝΤΡΙΚΩΝ ΚΤΙΡΙΩΝ

ΔΙΑΣΠΟΡΑ ΜΕΛΕΤΩΝ ΑΝΑ ΚΑΤΗΓΟΡΙΑ

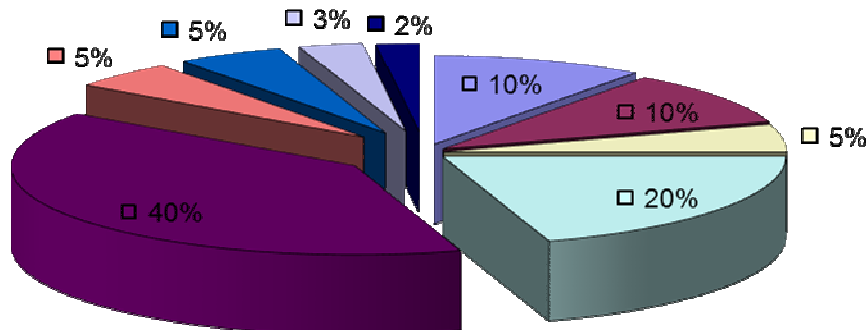

- ΑΡΧΙΤΕΚΤΟΝΙΚΗ ΜΕΛΕΤΗ ΚΑΙ INTERIOR DESIGN
- ΕΝΕΡΓΕΙΑΚΕΣ ΜΕΛΕΤΕΣ
- ΗΜ ΜΕΛΕΤΕΣ ΕΙΔΙΚΩΝ ΚΤΙΡΙΩΝ
- ΗΜ ΜΕΛΕΤΕΣ
- ΜΕΛΕΤΕΣ ΠΥΡΑΣΦΑΛΕΙΑΣ
- ΤΕΧΝΙΚΕΣ ΕΚΘΕΣΕΙΣ
- ΤΕΧΝΟ-ΟΙΚΟΝΟΜΙΚΕΣ ΜΕΛΕΤΕΣ
- ΑΞΙΟΛΟΓΗΣΗ ΕΠΕΝΔΥΣΕΩΝ
- ΑΝΑΠΤΥΞΗ ΕΤΑΙΡΙΚΗΣ ΤΑΥΤΟΤΗΤΑΣ

ΑΝΑΠΤΥΞΗ ΜΕΛΕΤΩΝ ΤΡΑΠΕΖΩΝ

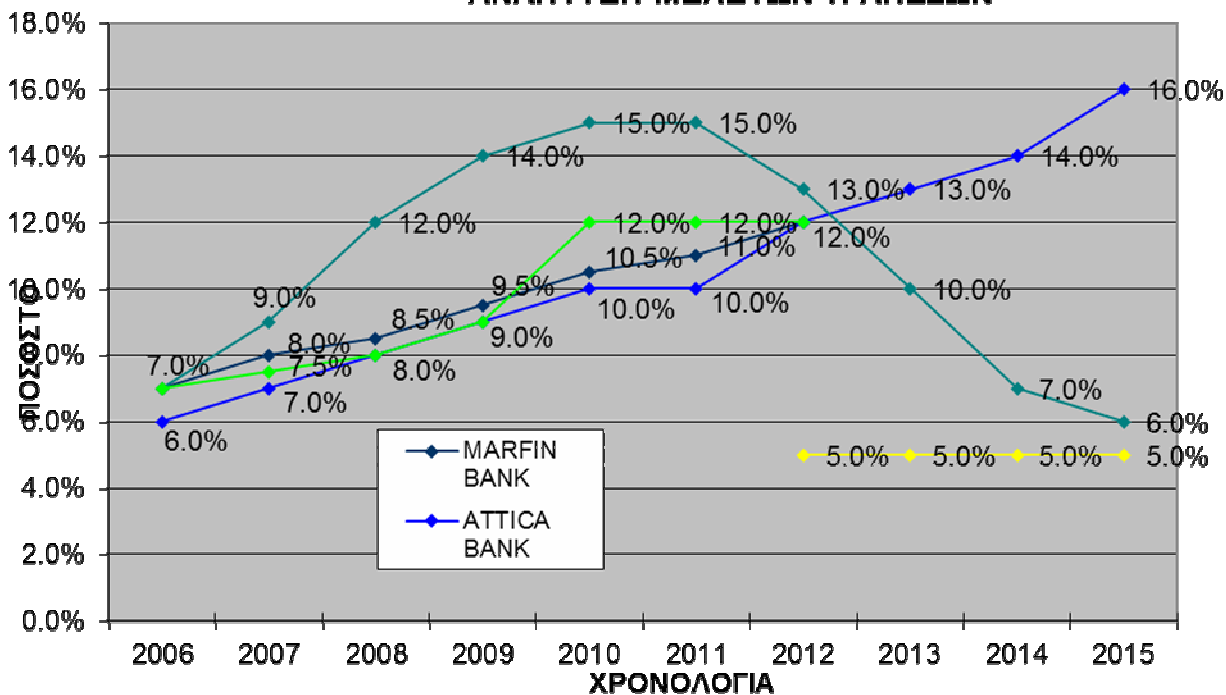

ΔΙΑΣΠΟΡΑ ΜΕΛΕΤΩΝ ΑΝΑ ΠΕΛΑΤΗ

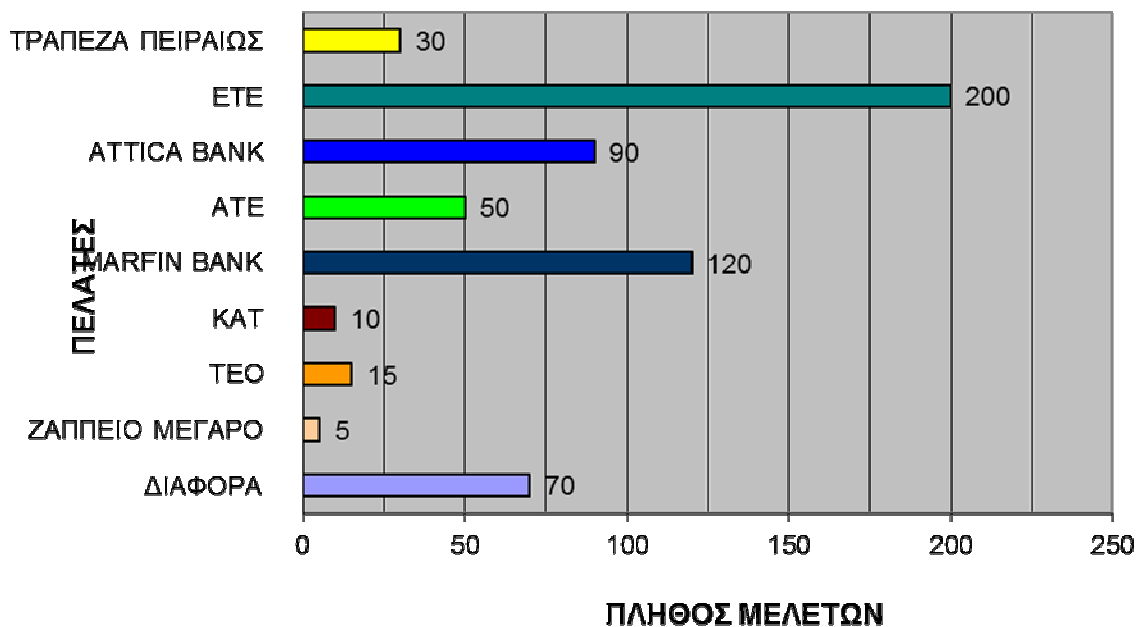

Projects

ΚΑΤΑΣΚΕΥΗ

ΤΡΑΠΕΖΑ ΠΕΙΡΑΙΩΣ – ΚΑΤΑΣΚΕΥΗ ΚΑΤΑΣΤΗΜΑΤΩΝ
 ΕΘΝΙΚΗ ΤΡΑΠΕΖΑ ΤΗΣ ΕΛΛΑΔΟΣ – ΚΑΤΑΣΚΕΥΗ ΚΑΤΑΣΤΗΜΑΤΩΝ
 ΕΘΝΙΚΗ ΤΡΑΠΕΖΑ ΤΗΣ ΕΛΛΑΔΟΣ - ΚΑΤΑΣΚΕΥΗ DISTASTER SITE
 ΑΣΤΕΡΑΣ ΒΟΥΛΙΑΓΜΕΝΗΣ – ΚΑΤΑΣΚΕΥΕΣ ΑΝΑΒΑΘΜΙΣΗΣ
 ΗΔΙΚΑ ΝΕΟ ΚΕΝΤΡΟ ΜΗΧΑΝΟΓΡΑΦΙΣΗΣ
 Τ.Ε.Ο Α.Ε. – ΚΕΝΤΡΟ ΜΗΧΑΝΟΓΡΑΦΙΣΗΣ
 Υ LOGIMED – ΜΟΝΑΔΑ ΠΛΥΝΤΗΡΙΩΝ
 EUROBANK – ΓΕΝΙΚΕΣ ΕΡΓΑΣΙΕΣ ΚΑΤΑΣΚΕΥΩΝ
 ΑΤΤΙΚΑ BANK– ΚΑΤΑΣΚΕΥΗ ΚΑΤΑΣΤΗΜΑΤΩΝ
 ΕΜΡΟΡΙΚΗ BANK– ΚΑΤΑΣΚΕΥΗ ΚΑΤΑΣΤΗΜΑΤΩΝ
 ΑΓΡΟΤΙΚΗ ΤΡΑΠΕΖΑ ΤΗΣ ΕΛΛΑΔΟΣ– ΚΑΤΑΣΚΕΥΗ ΚΑΤΑΣΤΗΜΑΤΩΝ
 MARFIN INVESTMENT BANK– ΚΑΤΑΣΚΕΥΗ ΚΑΤΑΣΤΗΜΑΤΩΝ
 ΓΕΝΙΚΗ BANK- ΗΜ ΕΡΓΑΣΙΕΣ

ΔΙΑΣΠΟΡΑ ΤΡΑΠΕΖΙΚΩΝ ΕΡΓΩΝ 2005-2015

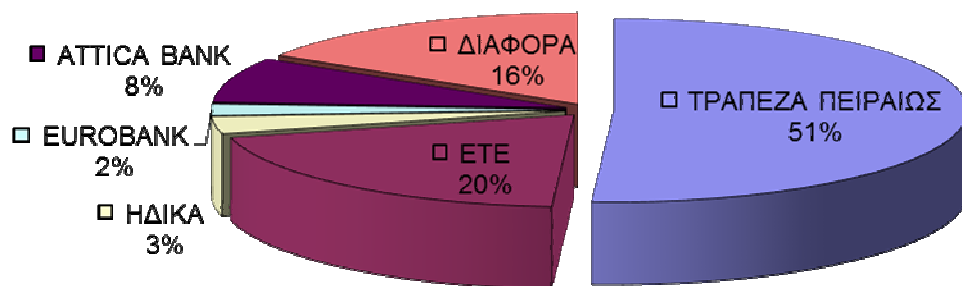
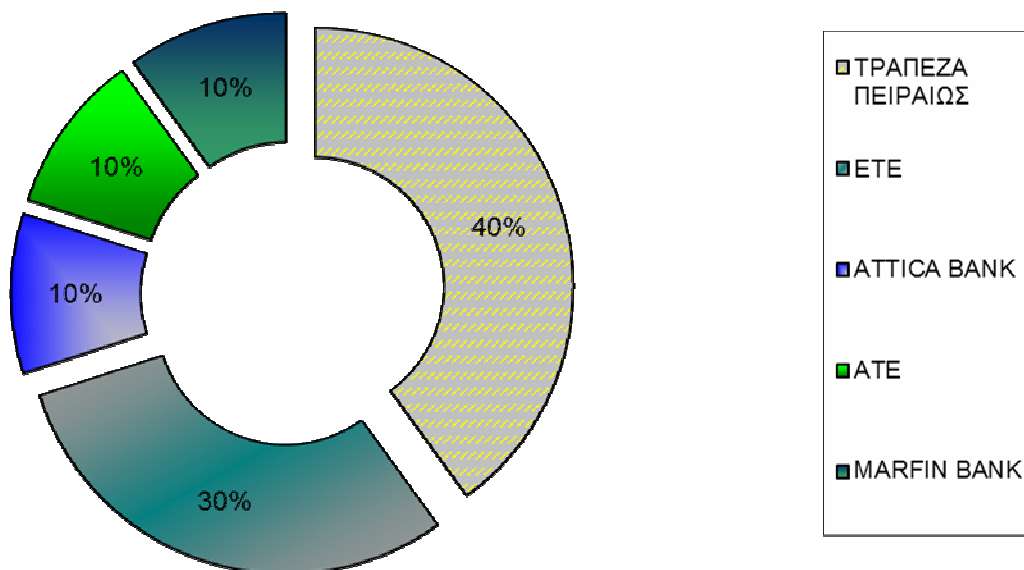

ΔΙΑΣΠΟΡΑ ΕΡΓΩΝ ΑΝΑ ΠΕΛΑΤΗ 2014 - 2015

ΚΑΛΥΨΗ ΕΡΓΩΝ ΜΕ ΜΟΝΙΜΟ ΠΡΟΣΩΠΙΚΟ

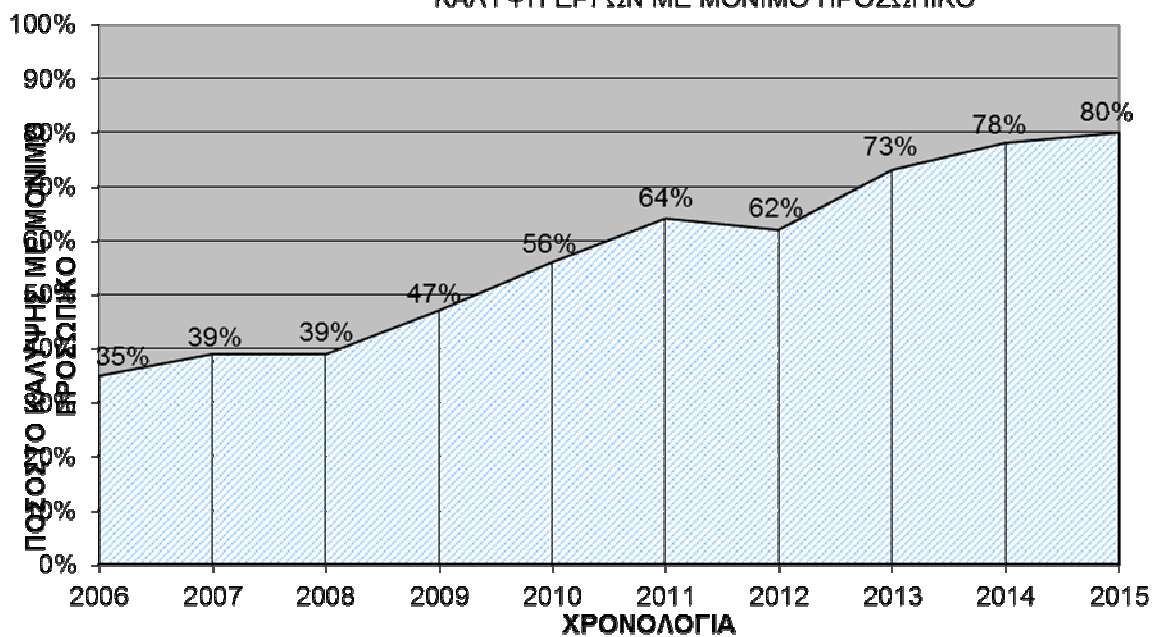

ΑΝΑΠΤΥΞΙΑΚΗ ΤΑΣΗ ΕΡΓΩΝ



Projects

FACILITY MANAGEMENT

ΜΟΥΣΕΙΟ ΑΚΡΟΠΟΛΗΣ - ΥΠΗΡΕΣΙΕΣ ΓΕΝΙΚΗΣ ΣΥΝΤΗΡΗΣΗΣ (FM)
ΖΑΠΠΕΙΟ ΜΕΓΑΡΟ- ΥΠΗΡΕΣΙΕΣ ΓΕΝΙΚΗΣ ΣΥΝΤΗΡΗΣΗΣ (FM)
ΥΠΟΥΡΓΕΙΟ ΟΙΚΟΝΟΜΙΚΩΝ - ΚΕΠΥΟ- ΥΠΗΡΕΣΙΕΣ ΓΕΝ. ΣΥΝΤΗΡΗΣΗΣ (FM)
ΝΟΣΟΚΟΜΕΙΟ ΤΥΠΕΤ
Ε.Τ.Ε ΠΡΩΗΝ ΚΜ- ΥΠΗΡΕΣΙΕΣ ΓΕΝΙΚΗΣ ΣΥΝΤΗΡΗΣΗΣ (FM)
Α.Τ.Ε. ΠΡΩΗΝ ΚΜ- ΥΠΗΡΕΣΙΕΣ ΓΕΝΙΚΗΣ ΣΥΝΤΗΡΗΣΗΣ (FM)
ΗΔΙΚΑ ΚΜ- ΥΠΗΡΕΣΙΕΣ ΓΕΝΙΚΗΣ ΣΥΝΤΗΡΗΣΗΣ (FM)
Τ.Ε.Ο - ΥΠΗΡΕΣΙΕΣ ΓΕΝΙΚΗΣ ΣΥΝΤΗΡΗΣΗΣ (FM)
ΑΒ ΒΑΣΙΛΟΠΟΥΛΟΣ – ΣΥΝΤΗΡΗΣΗ ΜΕΡΙΚΟΥ ΔΙΚΤΥΟΥ ΚΑΤΑΣΤΗΜΑΤΩΝ
ΝΟΣΟΚΟΜΕΙΟ ΚΑΤ
ΕΘΝΙΚΗ ΤΡΑΠΕΖΑ ΤΗΣ ΕΛΛΑΔΟΣ – ΣΥΝΤΗΡΗΣΗ ΔΙΚΤΥΟΥ ΔΥΤΙΚΗΣ ΕΛΛΑΔΟΣ
ΕΘΝΙΚΗ ΤΡΑΠΕΖΑ ΤΗΣ ΕΛΛΑΔΟΣ – ΣΥΝΤΗΡΗΣΗ ΜΕΡΙΚΟΥ ΔΙΚΤΥΟΥ ΑΤΤΙΚΗΣ
ΑΚΑΔΗΜΙΑ ΑΘΗΝΩΝ – ΣΥΝΤΗΡΗΣΗ Ι.ΙΒ.Ε.Α.Α.
ΕΘΝΙΚΗ LEASING
NBG ASSURANCE
INTERPARTNER ASSISTANCE
ΕΘΝΙΚΗ ΑΣΦΑΛΙΣΤΙΚΗ
ΔΕΗ – ΣΥΝΤΗΡΗΣΗ ΚΕΝΤΡΙΚΩΝ ΚΤΙΡΙΩΝ
ΟΑΣΑ– ΣΥΝΤΗΡΗΣΗ ΚΕΝΤΡΙΚΩΝ ΚΤΙΡΙΩΝ

ΔΙΑΣΠΟΡΑ ΠΕΛΑΤΩΝ FACILITY MANAGEMENT

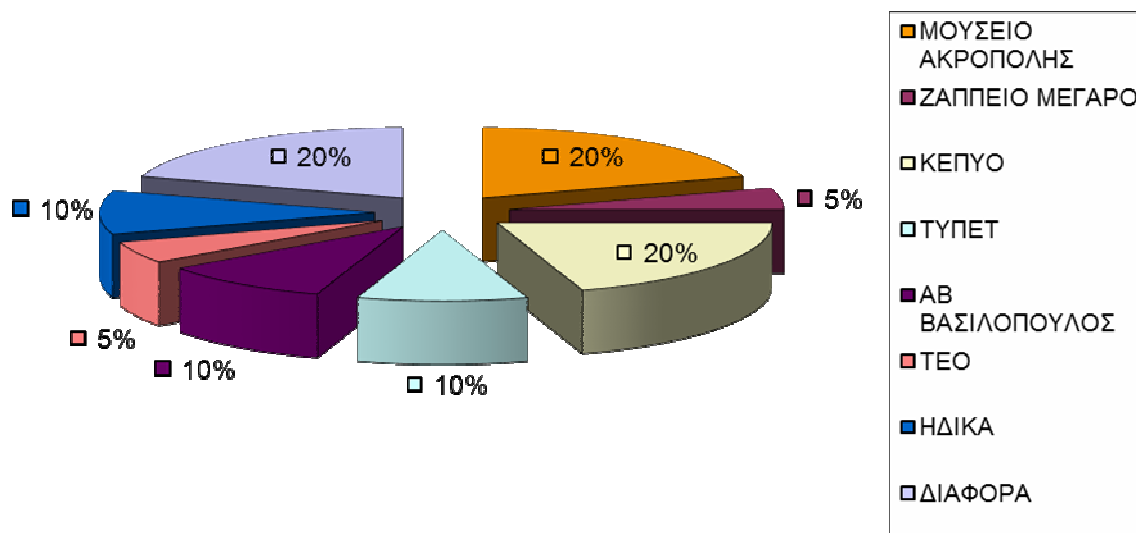

ΕΤΗΣΙΑ ΖΗΤΗΣΗ ΠΡΟΣΩΠΙΚΟΥ

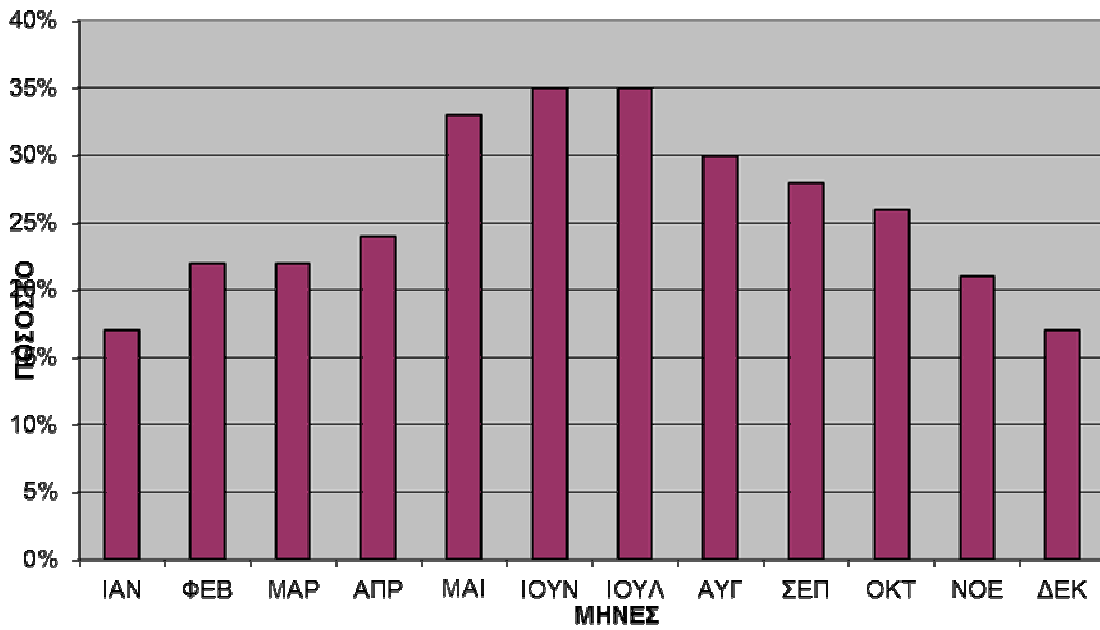

ΚΑΛΥΨΗ FACILITY MANAGEMENT ΜΕ ΜΟΝΙΜΟ ΠΡΟΣΩΠΙΚΟ

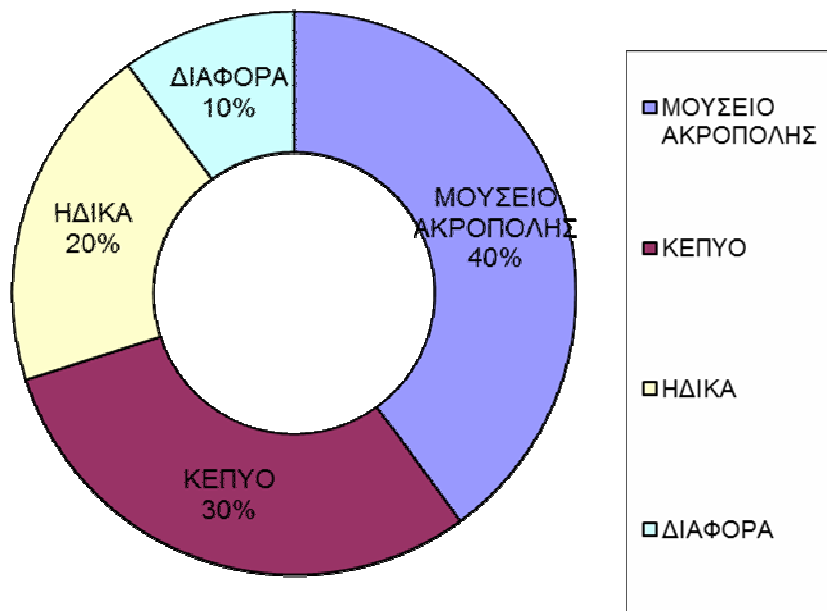

Case studies

Κατασκευή Καταστημάτων Τράπεζας Πειραιώς. Η εταιρεία μας έχοντας έμπειρα στελέχη παρέχει ολοκληρωμένες λύσεις και υπηρεσίες στον τομέα **κατασκευής κτιριακών υποδομών**, έχοντας ολοκληρώσει πληθώρα κατασκευών για κτίρια και καταστήματα ειδικών προδιαγραφών της Τράπεζας Πειραιώς.



Κατασκευή Disaster Site Εθνική Τράπεζα.

Η εταιρεία μας ανέλαβε τη κατασκευή και αναβάθμιση του Data center - Disaster Site της Εθνικής Τράπεζας της Ελλάδος διατηρώντας το κτίριο σε κατάσταση λειτουργίας σε όλη την εξέλιξη των εργασιών.

- Αντικατάσταση Υποσταθμού Μέσης Τάσης
- Εγκατάσταση Η/Ζ 450 kVA
- Εγκατάσταση τεσσάρων UPS 120 kVA
- Εγκατάσταση Κλιματισμού Απόλυτων Συνθηκών
- Εγκατάσταση Ηλεκτρικών Ισχυρών και Ασθενών
- Εσωτερική Διασκευή του Κτιρίου

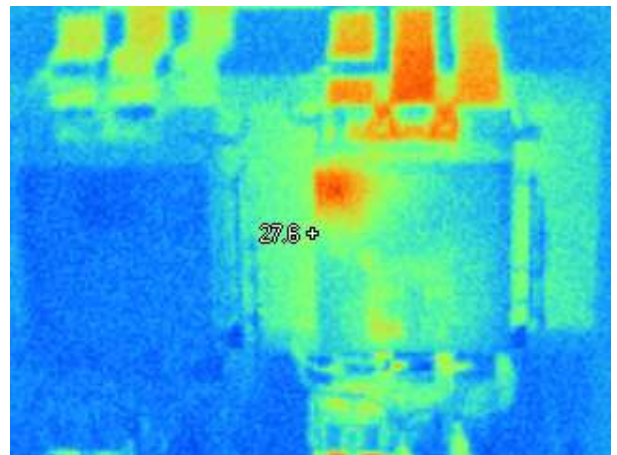
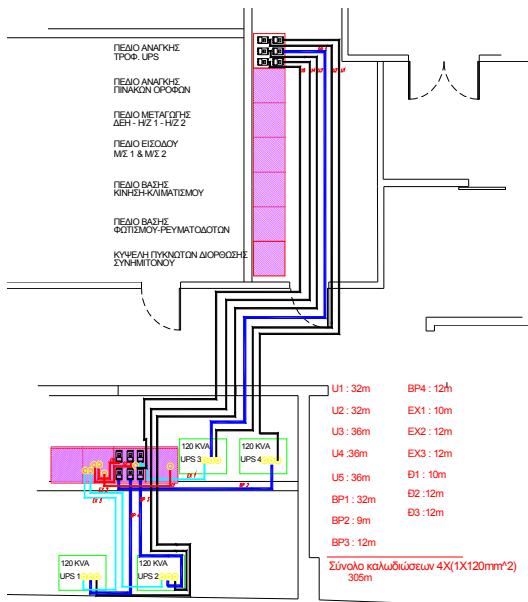
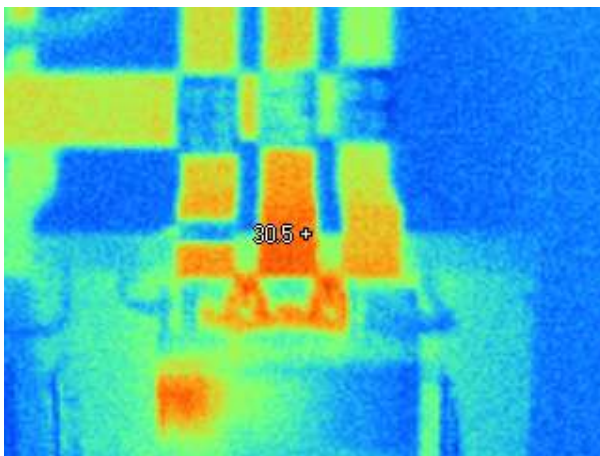

Case studies

Μελέτη- Ενεργειακή Μελέτη. Γ.Ν.Α ΚΑΤ. Η εταιρεία μας έχοντας

έμπειρα στελέχη παρέχει ολοκληρωμένες λύσεις και υπηρεσίες στον τομέα **μελέτης κτιριακών υποδομών**, έχοντας ολοκληρώσει μελέτες εφαρμογής για κτίρια ειδικών προδιαγραφών

- Βελτιώσεις στην παραγωγή και διάθεση της ψυκτικής, θερμικής ενέργειας και του ζεστού νερού χρήσης για την κάλυψη των αναγκών του Νοσοκομείου. Μετατρέπονται από κύρια σε συμπληρωματικά-εφεδρικά, τα τοπικά συστήματα παραγωγής ψυκτικής (αερόψυκτοι ψύκτες) και θερμικής ενέργειας (τοπικοί λέβητες, τοπικοί εναλλάκτες ατμού νερού πλήν των εναλλακτών παραγωγής ζεστού νερού χρήσης > 60°C). Το κεντρικό συγκρότημα των ατμολεβήτων (χαμηλής πίεσης 0.5 bar) συντηρείται, μονώνεται και μετατρέπεται σε συμπληρωματικό/εφεδρικό ως προς την παραγωγή θερμικής ενέργειας με κύριο προορισμό του την παραγωγή ζεστού νερού μαγειρείων και τέλος την συμπλήρωση των αναγκών παραγωγής θερμού νερού στις περιόδους συντήρησης, ή στην περίπτωση κάλυψης μεγάλων αιχμών ζήτησης. Η παραγωγή ψυχρού, θερμού και ζεστού νερού χρήσης γίνεται κεντρικά στο νέο μηχανοστάσιο που δημιουργείται στο κυκλικό κτίριο του παλαιού βιολογικού καθαρισμού το οποίο περιλαμβάνει τρεις ψύκτες απορρόφησης θερμικής ικανότητας ~660 RT (2 X ~165 RT και ~330 RT). Οι τοποθετούμενοι ψύκτες απορρόφησης είναι συστήματα υψηλής απόδοσης, διπλού σταδίου και συνδέονται παράλληλα με συστοιχία ηλιακών παραβολικών συλλεκτών ~2300m² πλήρως αυτοματοποιημένων (παρακολούθηση της πορείας του ήλιου), για τη βελτιστοποίηση της απόδοσής τους.

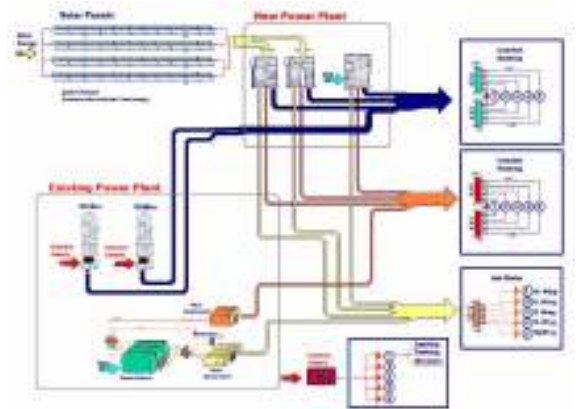
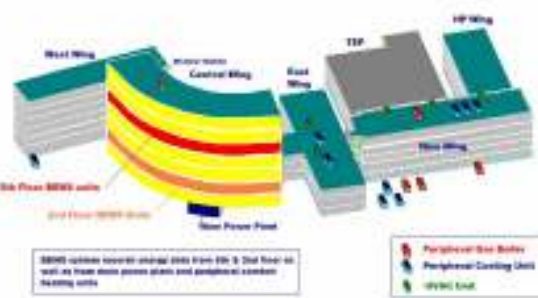

- Πλήρης ανακατασκευή του 5^{ου} ορόφου όπου εφαρμόζονται προηγμένα συστήματα ηλεκτρομηχανολογικών εγκαταστάσεων και βελτιωμένες προδιαγραφές σχεδιασμού. Στον 5^ο όροφο καθώς και στον 2^ο ο οποίος έχει ανακαινιστεί με σχετικά πρόσφατες προδιαγραφές και πρακτικές, τοποθετούνται αισθητήρες οι οποίοι παρακολουθούν όλες τις παραμέτρους καθορισμού της εσωτερικής άνεσης και των καταναλώσεων ενέργειας. Ιδιαίτερα ο 2^{ος} όροφος παρακολουθείται κατά τη διάρκεια ανακατασκευής του 5^{ου} ορόφου δίνοντας κατ' αυτόν τον τρόπο τη δυνατότητα αξιολόγησης των νέων προδιαγραφών οι οποίες εφαρμόζονται στον 5^ο όροφο. Οι διαδικασίες για τη συστηματική καταγραφή των ενεργειακών δεδομένων πριν και μετά τις επεμβάσεις εξοικονόμησης ενέργειας θα επιτρέψουν τη σωστή αξιολόγηση των εφαρμοσθέντων μέτρων. Άλλα χρήσιμα δεδομένα περιλαμβάνουν παραμέτρους όπως οι εξωτερικές καιρικές συνθήκες, ο αριθμός ασθενών και οι συνθήκες άνεσης των ασθενών και του προσωπικού.

- Οι διαδικασίες για τη συστηματική καταγραφή των ενεργειακών δεδομένων πριν και μετά τις επεμβάσεις εξοικονόμησης ενέργειας θα επιτρέψουν τη σωστή αξιολόγηση των εφαρμοσθέντων μέτρων εξοικονόμησης ενέργειας. Άλλα χρήσιμα δεδομένα περιλαμβάνουν παραμέτρους όπως οι εξωτερικές καιρικές συνθήκες, ο αριθμός ασθενών και οι συνθήκες άνεσης των ασθενών και του προσωπικού. Το σύστημα BEMS θα βασιστεί στο βιομηχανικά τυποποιημένο LAN/WAN και τις σειριακές επικοινωνίες, χρησιμοποιώντας τα τρέχοντα και εμφανιζόμενα ανοικτά πρότυπα. Θα βασιστεί επίσης σε μια αρχιτεκτονική πελατών/κέντρου παρέχοντας ένα κλιμακούμενης εξέλιξης σύστημα.

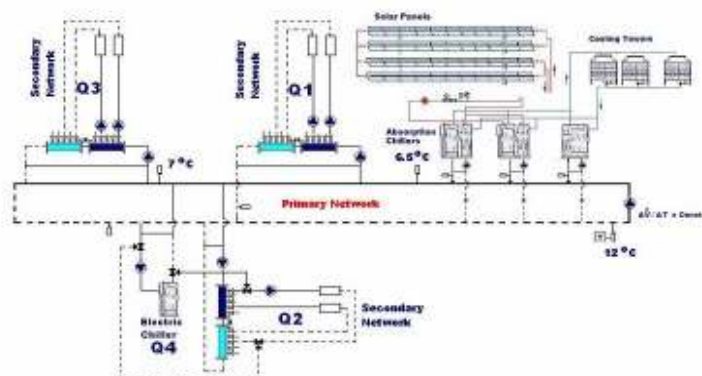

Μελέτη- Ενεργειακή Μελέτη - Τ.Ε.Ο. Α.Ε.

Η εταιρεία μας ανέλαβε το 2012 τη εκπόνηση μελέτης για την ενεργειακή αναβάθμιση των κτιριακών υποδομών της Τ.Ε.Ο Α.Ε.

Στις υποχρεώσεις μας είναι η μελέτη των εγκαταστάσεων:

- Κλιματισμός
- Συστήματος BMS
- Υποσταθμός Μέσης Τάσης
- Ηλεκτρικά Ισχυρά
- Ηλεκτρικά Ασθενή
- Εγκατάσταση Υδρευσης
- Εγκατάσταση Αποχέτευσης
- Αδιάλειπτης παροχής, Η/Ζ, UPS



Μελέτη- Ενεργειακή Μελέτη - Τ.Υ.Π.Ε.Τ

Η εταιρεία μας ανέλαβε το 2012 τη εκπόνηση μελέτης για την ενεργειακή αναβάθμιση των κτιριακών υποδομών του Νοσοκομείου ΤΥΠΕΤ

Στις υποχρεώσεις μας είναι η μελέτη των εγκαταστάσεων:

- Κλιματισμός
- Συστήματος BMS
- Υποσταθμός Μέσης Τάσης
- Ηλεκτρικά Ισχυρά
- Ηλεκτρικά Ασθενή
- Εγκατάσταση Υδρευσης
- Εγκατάσταση Αποχέτευσης
- Αδιάλειπτης παροχής, Η/Ζ, UPS



Case studies

Facility Management - Μουσείο Ακρόπολης. Η εταιρεία μας έχοντας έμπειρα στελέχη ειδικεύεται στην παροχή υπηρεσιών διαχείρισης κτιριακών εγκαταστάσεων στις εξής υποδομές:

Η εταιρεία μας ανέλαβε το 2011 τη συντήρηση των ΗΜ εγκαταστάσεων του Μουσείου της Ακρόπολης άνω των 27,000 m², διαθέτοντας ημερησίως έξι εξειδικευμένους τεχνίτες , 2 διαχειριστές bms και έναν επιβλέπον μηχανικό για την απρόσκοπη λειτουργία του Μουσείου.

Στις υποχρεώσεις μας είναι η συντήρηση των εγκαταστάσεων:

- Εγκατάσταση Κλιματισμού
- BMS
- Υποσταθμός Μέσης Τάσης
- Ηλεκτρικά Ισχυρά
- Ηλεκτρικά Ασθενή
- Εγκατάσταση Υδρευσης
- Εγκατάσταση Αποχέτευσης
- Αδιάλειπτης παροχής, H/Z, UPS



Facility Management - Ζάππειο Μέγαρο

Η εταιρεία μας ανέλαβε το 2011 τη συντήρηση των ΗΜ εγκαταστάσεων του Ζαππείου Μεγάρου άνω των 27,000 m². Στις υποχρεώσεις μας είναι η συντήρηση των εγκαταστάσεων:

- Εγκατάσταση Κλιματισμού
- BMS
- Υποσταθμός Μέσης Τάσης
- Ηλεκτρικά Ισχυρά
- Ηλεκτρικά Ασθενή
- Εγκατάσταση Υδρευσης
- Εγκατάσταση Αποχέτευσης
- Αδιάλειπτης παροχής, H/Z, UPS



Facility Management - Ακαδημία Αθηνών Ι.Β.Ε.Α.Α Η

Η εταιρεία μας ανέλαβε το 2010 τη συντήρηση των ΗΜ εγκαταστάσεων του Ι.Β.Ε.Α.Α. άνω των 25,000 m².

Στις υποχρεώσεις μας είναι η συντήρηση των εγκαταστάσεων:

- Εγκατάσταση Κλιματισμού
- BMS
- Υποσταθμός Μέσης Τάσης
- Ηλεκτρικά Ισχυρά
- Ηλεκτρικά Ασθενή
- Εγκατάσταση Υδρευσης
- Εγκατάσταση Αποχέτευσης
- Αδιάλειπτης παροχής, Η/Ζ, UPS



Facility Management - Κτίρια Ε.Τ.Ε.

Η εταιρεία μας ανέλαβε το 2010 τη συντήρηση των ΗΜ εγκαταστάσεων του Ε.Κ.Ε.Τ.Ε καθώς και των κτιρίων Αμερικής 13, Πραξιτέλους 12, Ομήρου 23, άνω των 25,000 m².

Στις υποχρεώσεις μας είναι η συντήρηση των εγκαταστάσεων:

- Εγκατάσταση Κλιματισμού
- BMS
- Υποσταθμός Μέσης Τάσης
- Ηλεκτρικά Ισχυρά
- Ηλεκτρικά Ασθενή
- Εγκατάσταση Υδρευσης
- Εγκατάσταση Αποχέτευσης
- Αδιάλειπτης παροχής, Η/Ζ, UPS



Facility Management - Data Center ATEbank.

Η εταιρεία μας ανέλαβε το 2011 τη συντήρηση των ΗΜ εγκαταστάσεων του Κέντρου Μηχανογράφησης της Αγροτικής Τράπεζας της Ελλάδος, έχοντας ως στόχο την αδιάλειπτη λειτουργία του κέντρου.

Στις υποχρεώσεις μας είναι η συντήρηση των εγκαταστάσεων:

- Εγκατάσταση Κλιματισμού
- BMS
- Υποσταθμός Μέσης Τάσης
- Ηλεκτρικά Ισχυρά
- Ηλεκτρικά Ασθενή
- Εγκατάσταση Υδρευσης
- Εγκατάσταση Αποχέτευσης
- Αδιάλειπτης παροχής, Η/Ζ, UPS



Facility Management Data Center TAXIS- ΚΕΠΥΟ.

Η εταιρεία μας ανέλαβε το 2013 τη συντήρηση και την άμεση επισκευή των ΗΜ εγκαταστάσεων του Data Center του Υπουργείου Οικονομικών

Στις υποχρεώσεις μας είναι η συντήρηση των εγκαταστάσεων:

- Εγκατάσταση Κλιματισμού
- BMS
- Υποσταθμός Μέσης Τάσης
- Ηλεκτρικά Ισχυρά
- Ηλεκτρικά Ασθενή
- Εγκατάσταση Υδρευσης
- Εγκατάσταση Αποχέτευσης
- Αδιάλειπτης παροχής, Η/Ζ, UPS



Quality n' Safety

ISO 9001/2008 Διαχείρισης Ποιότητας

ISO 14000 01/2004 Περιβαλλοντικής διαχείρισης.

OHSAS 18001 Τεχνικής Ασφάλειας.

Equipment n' Facilities

Γραφεία εταιρείας. Η εταιρεία μας στεγάζεται σε ιδιόκτητα γραφεία 180 m² στην οδό Μητσαίων 6, περιοχή Μακρυγιάννη, Αθήνα.

Εργαστήριο εταιρείας. Η εταιρεία μας στεγάζει το εργαστήριο των συνεργείων της σε ιδιόκτητο χώρο 90m² στην οδό Πυθέου33, περιοχή Ν. Κόσμο, Αθήνα.

Αποθήκη εταιρείας. Η εταιρεία μας στεγάζει τις αποθήκες της σε ιδιόκτητο χώρο 140m² στην οδό Σολωμού44, περιοχή Ηλιούπολης, Αθήνα.

Οχήματα εταιρείας. Η εταιρεία μας διαθέτει 5 οχήματα, εξ αυτών 3 ΙΧ, 1 Van και 1 station, για τη μεταφορά του εξοπλισμού και του προσωπικού της.

Εξοπλισμός εταιρείας. Η εταιρεία μας διαθέτει ιδιόκτητο εξοπλισμό για τις κάτωθι εργασίες:

- Ψυκτικές εργασίες, πάσης φύσεως
- Ηλεκτρολογικές εργασίες, πάσης φύσεως
- Υδραυλικές εργασίες, πάσης φύσεως
- Οικοδομικές εργασίες, (χρωματισμούς, επχρίσματα, υαλοστάσια κλπ)
- Ενεργειακές μετρήσεις (θερμοκάμερα, αναλυτή ενέργειας, αναλυτή CO₂ κλπ)

Contact

Address. Μητσαίων 6 Μακρυγιάννη, Ακρόπολη. ΤΚ 11742. Αθήνα.

Tel. +30 210 92 35 582

Fax. +30 210 92 370707

Email. Info@lambropoulos.net

Map.

